

〈中国(简体)版〉

一年之中，
可通过各式各样的活动
以及跟日本人交流的机会，
丰富留学生活。

年度活动日程表

<p>April</p> <ul style="list-style-type: none"> ● 4月新生开学典礼 ● 班级公布 ● 说明会 	<p>May</p> <ul style="list-style-type: none"> ● 赏花会 ● 健康诊断 ● 个人面谈 	<p>June</p> <ul style="list-style-type: none"> ● 毕业后的去向说明会 ● 日本留学考试 	<p>July</p> <ul style="list-style-type: none"> ● 研修旅行 
<p>August</p> <ul style="list-style-type: none"> ● 暑假 	<p>September</p> <ul style="list-style-type: none"> ● 日本語能力测试申请期间 ● 定期考试 ● 吉田学园学园节 	<p>October</p> <ul style="list-style-type: none"> ● 10月生开学典礼 ● 校外教学 ● 面试练习 ● 吉田学园开始报名 ● 吉田学园运动会 	<p>November</p> <ul style="list-style-type: none"> ● 针对日本語能力考试的对策模拟考试 ● 日本留学考试
<p>December</p> <ul style="list-style-type: none"> ● 日本語能力考试 ● 圣诞晚会 ● 寒假 	<p>January</p> <ul style="list-style-type: none"> ● 新学期开始 ● 演讲比赛 	<p>February</p> <ul style="list-style-type: none"> ● 毕业后的去向说明会 ● 定期考试 	<p>March</p> <ul style="list-style-type: none"> ● 毕业发表 ● 毕业典礼 ● 毕业纪念晚会 ● 10月生 春假



Let's GO to SAPPORO 来吧！一起去札幌！

在北海道「札幌」学习！生活！快乐！

札幌市内唯一可取得留学签证的学校！

吉田学园的日本語学科，是札幌市内唯一可申请留学签证的日本語教育机构。

留学签证	留学签证与就学签证的比较	就学签证
1年、2年	在留期间	6个月、1年
有	医疗费补助制度	无
有	公共交通机关等的学生优惠制度	无
1星期28小时以内	资格外活动	1天4小时以内



吉田学园情报商务专门学校

从JR札幌站乘地铁4分钟
地铁东丰线[东区役所前]下车



Yoshida 吉田学园情报商务专门学校 日本語科

DEPARTMENT OF JAPANESE LANGUAGE

地址 / 北海道札幌市东区北15条东6丁目 电话 / +81-11-711-6317

咨询 nhg@yoshida-g.ac.jp

URL www.yoshida-g.ac.jp/chinese/_k

Yoshida 吉田学园情报商务专门学校 日本語科

YOSHIDAGAKUEN COMPUTER & BUSINESS COLLEGE
DEPARTMENT OF JAPANESE LANGUAGE



兼备自然环境与人文荟萃的国际都市「札幌」

吉田学园所在的札幌市，每年约有 1300 万人次的观光客造访此地，从首尔、釜山、北京、大连、上海、香港、台北、俄罗斯机场 - 南萨哈林斯克 - 夏威夷机场 - 火奴鲁鲁、关岛等各大都市皆有直航班机往返两地，以国际性观光都市而文明海外。此外，因为自然灾害、梅雨等影响少，被誉为日本国内属一属二的粮食生产地。



札幌

人口约 190 万人且持续成长的都市

札幌是日本国内人口增加率长年位居首位的都市。2020 年更预计突破 210 万人。而且札幌都市圈的人口也将到达 244 万人，形成一大商业圈，并且在不断地发展壮大。



春天



夏天



秋天



冬天

Point 1

提供学习日语及了解日本文化的完善环境

- 1 继东京、横滨、大阪、名古屋之后，札幌是日本第五大都市，四季变化丰富，美丽宜人。
- 2 使用全日本最正统、最标准日语，可学习「方言」少且正确的日语。
- 3 文化水准高，并且是流行、时尚信息的最前线。

Point 2

被日本人票选为最想居住的地区，札幌魅力可见一斑。

蝉联3年冠军

2007

第1名 札幌市 (北海道)

第2名 京都市 (京都府)

第3名 横滨市 (神奈川県)

第4名 函馆市 (北海道)

第5名 小樽市 (北海道)

2008

第1名 札幌市 (北海道)

第2名 函馆市 (北海道)

第3名 京都市 (京都府)

第4名 横滨市 (神奈川県)

第5名 小樽市 (北海道)

资料来源：2008年9月Brand调查研究所调查资料

Point 3

留学费用大幅节省

作为和东京一样水准的文化都市，生活费用却能大大降低 30%

单是将电灯、燃料费用和其他都市进行比较，节省的费用便可一目了然！

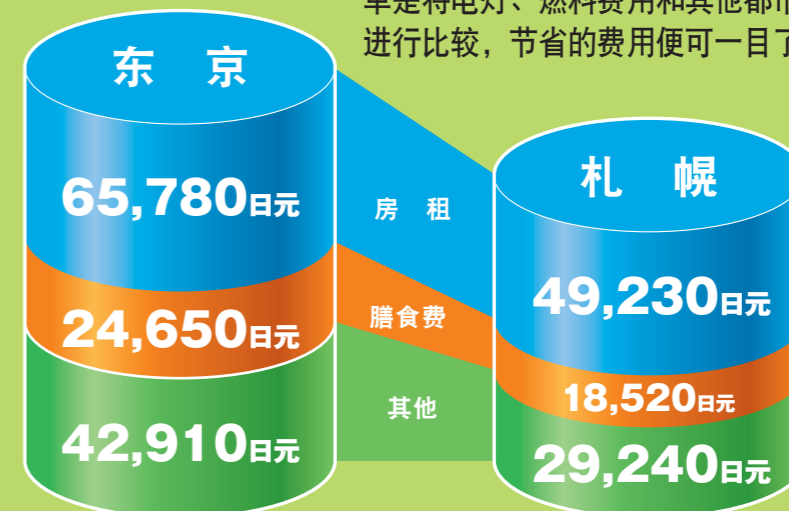

合计 133,340 日元 → 合计 95,990 日元

月开销 节省约 37,350 日元!

1年将可 节省约 448,200 日元!

资料来源：2008年全国大学生生活协同组合联合会

旅行、休闲皆适宜！ 都市环境舒适宜人！



创立52年的历史及业绩 运用独创学习方法， 读书学习事半功倍！



吉田学园是历史悠久的教育机构，在札幌市内拥有9所专门学校。课程包罗万象，包括50种以上的职业教育、国家考试，还可取得研究生入学资格，堪称日本首屈一指的综合学园。

Point 1

全面性的应试对策 让您信心倍增！

具备丰富教学经验
及业绩的讲师阵容，
指引考取高分秘诀！

文法、语汇、听解、读解等，以全面提升日语能力为目标，根据学生的学习水平、问题类别提供学习技巧的指导以及缜密的考题对策分析。

- 初级“大家日语Ⅰ、Ⅱ”
- 初中级“短期集中日本语语法汇总要点20”
- 中级“专题分类之中级起点日语”、“主题实践日语综合演习”
- 中上级“中级向上级之日语”
- 上级“专题分类之上级日语”、“留学生之时代解读读上级日语”等
(其他：会话材料，听解培训教材，各种考试对策问题)

Point 2

两个可供选择的 课程企划

无论哪一个都是令人满意的上课时长

1年课程 / 1,100小时

1年6个月课程 / 1,686小时

充实的1天6小时上课时间

■上课时间		日本語
1	9:00 - 9:45	
2	9:55 - 10:40	
3	10:50 - 11:35	
4	11:45 - 12:30	
午休	12:30 - 13:15	
5	13:15 - 14:00	
6	14:10 - 14:55	
7	15:05 - 15:50	选修科目
8	16:00 - 16:45	选修科目

短期内达到 最大学习效果！ Yoshida式 课程安排！！

因办理留学签证，本校实施全日制授课，1天之中上课时间足足有「6小时」。比其他学校，节省半年时间，即可达成目标。

短期即可达成目标！



选修课程内容

- 数学I：以留学考试为目标，学习日本初中及高中的数学课程。
- 英语(入门/初级)：针对在祖国未学过英语的学生为对象，教授基础英语。
- 综合科目：以留学考试为目标，学习公民、地理、历史。
- 日本文化：茶道等。

Point 3

全日制课程， 大幅节省留学费用

因本校采取全日上课制，可使留学期间缩短6个月！！
若以1个月生活费7万日元计算，便能大幅度缩减留学费用。

(例)1个月生活费以7万
7万日元计算

(缩短的时间)
6个月

半年可节省42万日元！

大学 研究生院 专科学校

健全的升学体制！

每年有许多毕业生继续往日本大学、研究生院、专科学校等升学。这是具有传统历史的学校才能提供的完善升学体制。

升学业绩
(部分)

- 国士馆大学经济学部、拓殖大学工学部
- 北海道大学研究生院国际研究科...etc.

学费

■ 1年课程 (4月入学)

报名费	20,000日元
入学费	100,000日元
学费	600,000日元
设备费	120,000日元
其他费用	120,000日元
合计	960,000日元

国民健康保险费：17,000日元 健康管理费：10,000日元

■ 1年6个月课程 (10月入学)

报名费	20,000日元
入学费	100,000日元
学费	900,000日元
设备费	180,000日元
其他费用	180,000日元
合计	1,380,000日元

国民健康保险费：17,000日元 健康管理费：16,000日元



全力协助学员们进入吉田旗下专科课程继续升学

吉田学园日语学科毕业后，针对欲继续升学者，本学园提供完善的制度，全力协助学员继续升学。

入学金免除

入学金全免！
100,000日元 - 200,000日元

吉田学园、助学制度

入学后
缴纳费用 月额 28,000日元
2年制学科
总费用 672,000日元

Yoshida
GROUP NETWORK
在吉田学园开创未来
毕业后的升学渠道

<p>吉田学园 情报商务专门学校</p> <ul style="list-style-type: none"> ●IT工程 ●游戏设计 etc. 	<p>专门学校 北海道福祉大学校</p> <ul style="list-style-type: none"> ●美容师 ●介护士 ●保育师 etc. 	<p>吉田学园 医疗齿科专门学校</p> <ul style="list-style-type: none"> ●齿科卫生师 ●紧急急救师 etc. 	<p>专门学校 北海道体育大学校</p> <ul style="list-style-type: none"> ●医疗训练师 ●运动员训练师 etc. 	<p>专门学校 北海道 复健大学校</p> <ul style="list-style-type: none"> ●理学治疗师 ●作业治疗师 etc. 	<p>专门学校 北海道 汽车整備大学校</p> <ul style="list-style-type: none"> ●汽车修护士 ●汽车相关企业 etc. 	<p>专门学校 北海道 保健看护大学校</p> <ul style="list-style-type: none"> ●护士 ●保健师 etc. 	<p>吉田学园 动物看护专门学校</p> <ul style="list-style-type: none"> ●宠物护士 ●宠物美容师 etc.
--	--	--	---	---	--	--	---

Room share

每天既快乐又节省

房租	月額 30,000日元	管理费 1,000日元
----	----------------	----------------

室友	1人	食费 (月額) 10,000日元 - 15,000日元
----	----	--------------------------------------



马生茂 (中国)

我第一次来日本时，对于日本的物价高、餐费开销大等，非常担心，但找到公寓后渐渐习惯日本的生活，实际所花费的房租其实很便宜，距离学校又近，走到地铁站也只需5分钟，非常的方便。要是能找到打工的话，就能每天跟日本人说日语。日本人很亲切又很认真，所以丝毫不用担心，可安稳舒适地度过留学生活。有意要来吉田学园就读的同学，无论什么时候我都会尽力帮忙。

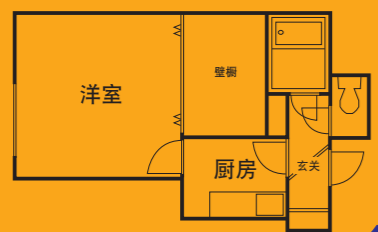

舒适 单人租屋

来到札幌后，每天都愉快地生活。札幌的空气新鲜、绿地很多，物价也很便宜，是非常适合居住的城市。虽然冬天很冷，街道都被白雪覆盖，变成雪白一片，但白皑皑的雪景非常迷人。我目前在外租房，一个人住，租屋离学校很近，房租也不贵。虽然房间不是很大，但阁楼、卫浴设备一应俱全，一个人生活，空间大小刚好。而且，房间内暖气设备齐全，冬天完全不用担心。此外，札幌的食物新鲜味美，特别是札幌拉面，远近驰名，非常好吃。



房租	月額 32,000日元	管理费 3,500日元
----	----------------	----------------



李雅楠 (中国)

Point 1 「快乐舒适」尽享札幌留学生活

通学近且便宜的出租公寓

「结交好友」宿舍生活

听听学生怎么说！！

「结交好友」宿舍生活

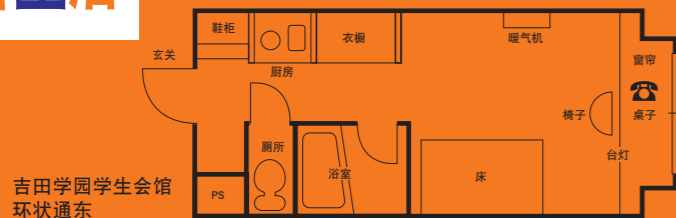

吉田学园学生会馆环状通东



我对日本的印象是舒适、干净、方便。在温暖、安静的房间中，每天睁开眼睛，就可以享受宿舍寮母为我们精心准备且营养满点的早餐。去学校的路上，可以跟各国的同学边走边聊，不一会儿就到学校了，一点都不孤单。而在宿舍时，因为是单人房，所以

可以不用担心会受他人干扰，可以专心念书，如果想跟朋友说说话时，还可以在宿舍的交谊厅闲话家常。此外，地铁站就在宿舍旁，购物、外出真的非常方便。札幌市街道热闹繁荣，在薄野、狸小路内有许多商店林立，而且，每年一到2月雪季时，在美丽灯光照射下，雪雕艺术作品光彩夺目，像是童话世界。我想大家一定会喜欢上这个美丽的城市！！

李在鑫 (中国)



吉田学园女生学生会馆1号馆



在日本的生活非常充实且愉快。老师们很关心我们的生活，在学习上也很很有耐心地指导我们。我住的学生会馆，距离学校很近，且设备齐全，生活机能非常方便。而且，因为是个人房，所以居住很自在，也是学习日文相当好的环境。寮母人很好，我有什么困难她都会帮助我。我的学生会馆三餐都要自理，所以我常常会去超市买东西，超市的蔬菜很新鲜，做起菜来方便又可口。我觉得日本的东西很好吃，特别是天妇罗。来日本后，每天都过得很充实，很愉快。

徐虹 (中国)

吉田校园设备充足、环境一流

除了可使用吉田学园的游泳池、健身房等设施外，还可以免费使用各项专业设备，另外，为了使留学生活更加舒适安心，本学园还提供学生宿舍或校外公寓租赁等相关帮助！



Point 2

免费使用各种运动设施

游泳池&健身房

可免费使用吉田学园各个校区的运动设施！（对外营业的运动健身房），这可是综合学园才能提供的特别设备！是其他日语学校所无可比拟的。



专门学校北海道体育大学校健身房

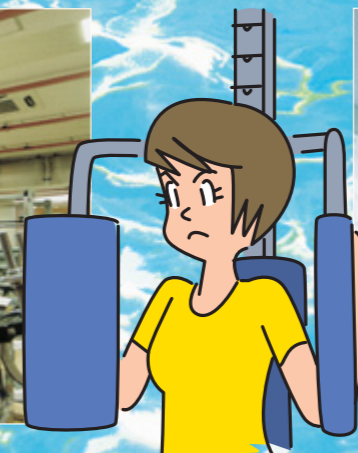

专门学校北海道体育大学校游泳池

Point 3 学生宿舍设备完善！

无需购买新的生活日用品，宿舍内一应俱全。而且距离学校近，上学十分方便。

附餐食(周一至周五的午餐及节假日除外)

58,000日元

- 桌子
- 椅子
- 床
- 衣橱
- 照明器具
- 窗帘
- 暖气机
- IP电话
- 网路专用线
- 小厨房(附冰箱)
- 浴室
- 厕所其他



吉田学园学生会馆环状通东



所有房间皆为单人房



女生专用宿舍(无附餐食)

25,000日元

- 照明器具
- 窗帘
- 衣橱
- 厨房
- 厕所
- 冰箱(双门)
- 浴室
- 洗衣机
- IP电话
- 网路专用线
- 暖气机(都市煤气)
- 床
- 煤气炉其他